

1 2 PAV. PALÁCIO DA JUSTIÇA
1:100

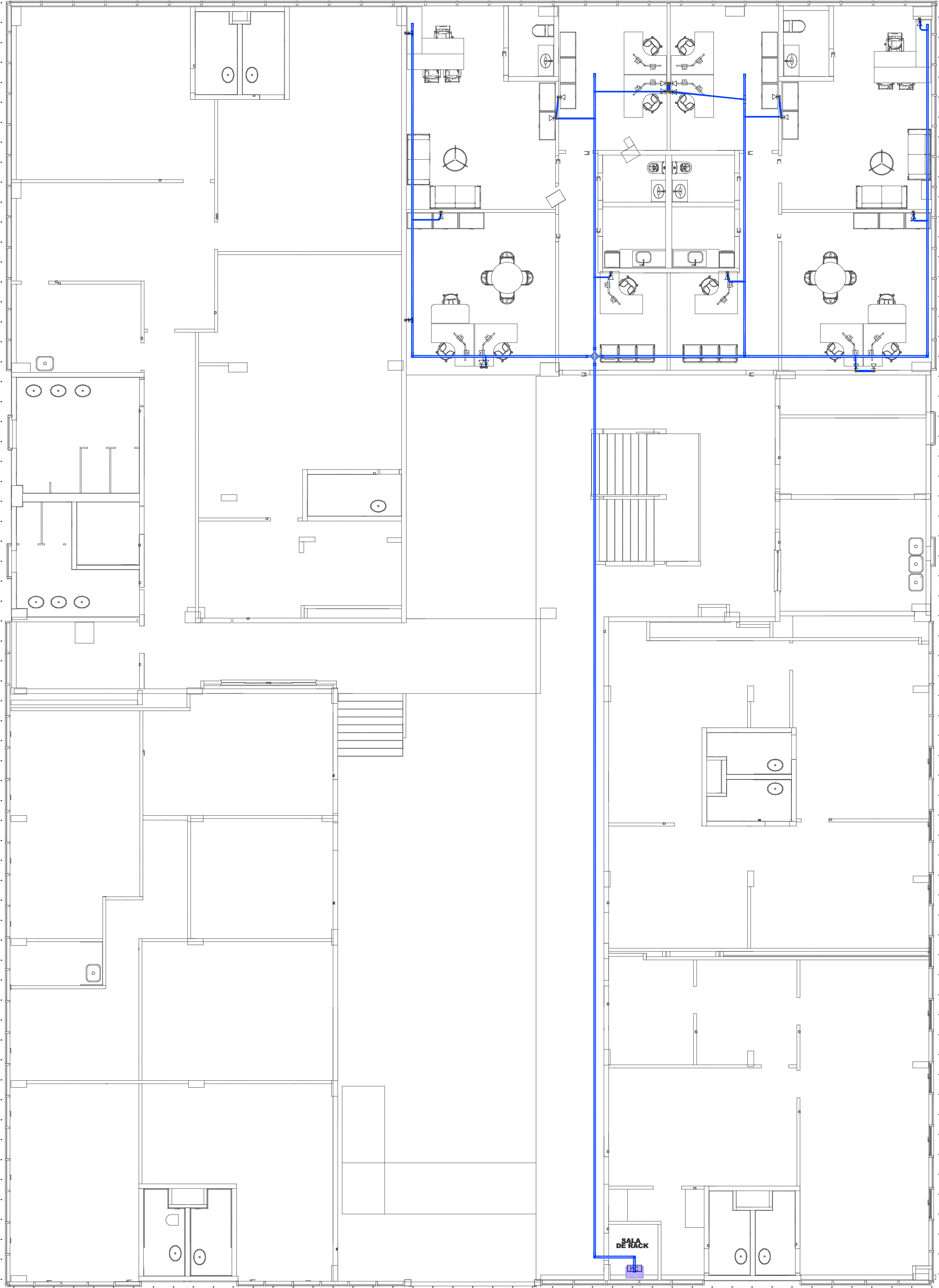

2 DISPOSIÇÃO ELETROCALHAS
1:100

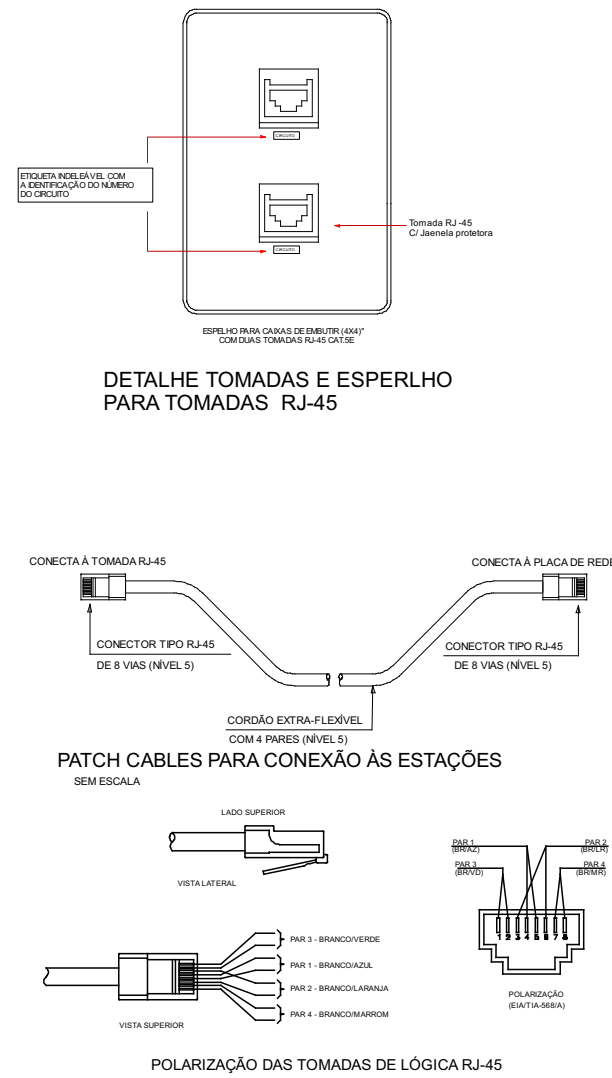

Identificação de Pontos:	
PT-XX-XXX	Indicativo de Ponto
	Número Sequencial do Ponto
	Indicativo do Pavimento do Ponto
Identificação de Cabos:	
XX-YYY a ZZZ	Quantidade de Cabos
	CS=Cabo Secundário, CP=Cabo Primário
	U = Cabo UTP Categoria 6, Fg = Cabo de Fibra Óptica.
	Indicativo de Quantidade de Pares do Cabo
	Número do Último Par de Cabo
	Número do Primeiro Par de Cabo
	Indicativo do Pavimento do Ponto

NOTAS GERIAS

- OS PONTOS SERÃO PREDOMINANTEMENTE EMBUTIDOS EM ALVENARIA.
- PARA ALTURAS NÃO INDICADAS, RESPEITAR NBR5410 (TOMADAS BAIXAS - 0,3m; M. DIAS - 1,1m; ALTAS - 2,2m).
- PARA ELETROCALHAS NÃO COTADAS, ADOTAR 50X50mm. PARA ELETRODUTOS NÃO COTADOS, ADOTAR 3/4".
- TODOS OS PONTOS DEVEM SER CERTIFICADOS COM A APRESENTAÇÃO DE RELATÓRIO EMITIDO PELO APARELHO DE CERTIFICAÇÃO.
- É OBRIGATÓRIA A IDENTIFICAÇÃO DOS PONTOS DE REDE, CONFORME MODELO EM PRANCHA, COM IGUAL IDENTIFICAÇÃO NO PATCH PANEL.
- OS PONTOS DE REDE DEVERÃO SER CRIMPADOS EM SEQUÊNCIA ÚNICA E PADRONIZADA PARA TODOS OS PONTOS SEGUINDO REFERÊNCIA ILUSTRADA.
- OS FIOS NÃO DEVERAM TER EMENDAS AO LONGO DO SEU TRAJETO.



SINFRA - SUBSECRETARIA DE INFRAESTRUTURA

PROJETO			
CABEAMENTO ESTRUTURADO			
ENDEREÇO			
PRAÇA DO CENTRO CÍVICO, Nº 296, CENTRO - PALÁCIO DA JUSTIÇA			
DESENHOS		FOLHA	
PLANTA BAIXA CABEAMENTO ESTRUTURADO PLANTA DE DISPOSIÇÃO DE PONTOS DETALHES E LEGENDAS		1	
DATA	ESCALA	2	
MARÇO/2026	INDICADA		
PROJETISTA	CARGO	REGISTRO	
SILVIO SOARES	ENG. ELETRICISTA		
RESPONSÁVEL TÉCNICO	CARGO	REGISTRO	
DESENHISTA	CARGO	REGISTRO	
KETHLYN K. M. SILVA	ASSISTENTE TÉCNICO		
OBSERVAÇÕES			
1. ESTE PROJETO É PROPRIEDADE DO PROJETISTA REGISTRADO NO SELO. CONFORME LEI Nº: 5194/86 NÃO DEVE SER UTILIZADO PARA QUALQUER OUTRA FINALIDADE QUE NÃO SE RELACIONE COM A EXECUÇÃO DA PRESENTE EDIFICAÇÃO, SENDO TERMINANTEMENTE VEDADA SUA COLOCAÇÃO A DISPOSIÇÃO DE TERCEIROS. 2. O PROJETISTA NÃO SE RESPONSABILIZARÁ POR EVENTUAIS ALTERAÇÕES DESTE PROJETO DURANTE SUA EXECUÇÃO, QUALQUER MODIFICAÇÃO, O MESMO DEVE SER CONTACTADO. 3. ESTE PROJETO FOI BASEADO NO LAY-OUT E INFORMAÇÕES FORNECIDAS PELO ARQUITETO OU PROPRIETÁRIO. 4. QUALQUER MODIFICAÇÃO OU DÚVIDA DEVERÁ SER IMEDIATAMENTE COMUNICADA POR ESCRITO AO PROJETISTA.			
Nº	REVISÕES	DATA	APROVAÇÃO
00	ENTREGA	MARÇO/2026	SILVIO SOARES